

ACEMKURDİ ŞARKI

Söz ve Müzik

Usûl: DÜYEK

(Sana öyle derinden bağılıyım ki..)

MEDİHA ŞEN SANCAKOĞLU

(♩ = 140)

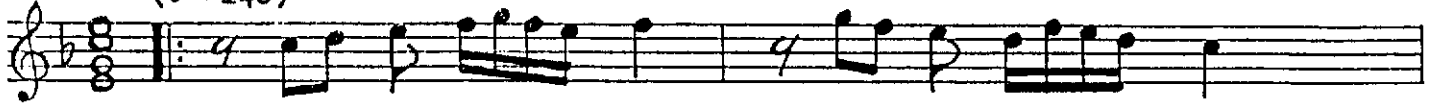

(ARANAĞMESİ



SANA ÖY LE DERİN .. DEN BAĞ LI YIM Kİ

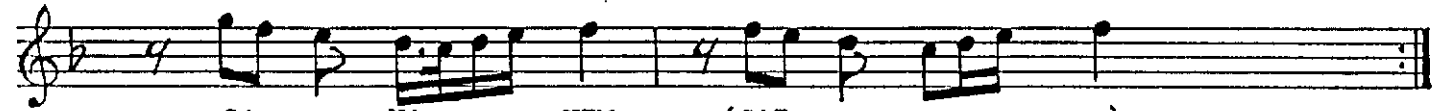

CA NA NİM (SAZ



YAN MAM AS LA UĞ RU NA HE DER ... OL SA



BU CA NİM (SAZ) (SAZ) (SON) 1. 2.



İ NAN BA NA AŞ KIN DAN OKA DAR



PE Rİ ... ŞA ... NİM (SAZ) İ NAN BA NA AŞ



KIN DAN OKA DAR PE Rİ .. ŞA ... NİM



(SAZ) E.B.

SANA ÖYLE DERİNDEN BAĞLIYIM Kİ CÂNÂNIM
YANMAM ASLÂ UĞRUNA HEDER OLSA BU CÂNIM
İNAN BANA, AŞKINDAN O KADAR PERİŞÂNIM
YANMAM ASLÂ UĞRUNA HEDER OLSA BU CÂNIM